



Camera di Commercio
Bergamo

L'interscambio commerciale con l'estero della provincia di Bergamo III trimestre 2016

INTERSCAMBIO COMMERCIALE CON L'ESTERO DELLA PROVINCIA DI BERGAMO nel terzo trimestre 2016

Il valore delle **esportazioni** di Bergamo nel **terzo trimestre** 2016 ammonta a **3.461** milioni, con un incremento del +3,6% sul corrispondente periodo del 2015 (+1,3% verso l'Unione Europea e +7,5% verso i paesi non appartenenti alla UE). Le **importazioni** valgono **1.933** milioni, in calo del -1,5% su base annua (risultato di un +1,4% da Ue e una flessione del -7,6% dai paesi extra UE).

La crescita dell'export provinciale si misura con variazioni del +1% a livello nazionale e nulla in Lombardia, con dinamica positiva, oltre che a Bergamo, nelle province di Milano, Mantova, Lodi e Monza e flessioni nelle restanti province. Le importazioni sono in calo sia in Italia (-2%) che in Lombardia (-1,6%).

Il **saldo** complessivo della bilancia commerciale di Bergamo è positivo per **1.528** milioni, superiore al risultato del terzo trimestre del 2015.

Considerando il valore cumulato dei **primi tre trimestri** dell'anno, tra i settori rilevanti per dimensioni assolute dei flussi, le **esportazioni** di Bergamo ammontano a **10.710** milioni (+1,7% tendenziale, +2,1% verso l'Unione Europea e +1% verso l'area extraUE) e le **importazioni** a **6.195** milioni (+1%, +4,1% dalla UE e -5,8% dall'area extraUE), con un saldo positivo per 4.514 milioni.

L'export nei primi tre trimestri dell'anno cresce per macchinari e apparecchiature (+3%), autoveicoli (+5%), prodotti elettronici (+5,8%), articoli in gomma e plastica (+3%), prodotti in metallo (+4%), prodotti tessili (+4,6%) e di abbigliamento (+3,5%), prodotti alimentari (+4,7%) e bevande (+17,9%), altri mezzi di trasporto (+1,8%) e mobili (+3,6%). Stazionari i prodotti chimici (+0,3%); in flessione i prodotti della metallurgia (-10,7%), apparecchiature elettriche (-2,2%), carta (-3,4%) e altri prodotti della lavorazione di minerali non metalliferi (-0,5%).

L'export complessivo di Bergamo è in aumento verso l'Eurozona (+2,3%) e i restanti paesi dell'Unione Europea (+1,5%), i paesi europei non appartenenti all'Unione Europea (+5%), l'Africa settentrionale (+23,7%), il Medio Oriente (+3,8%), l'Asia centrale (+26,2%) e l'Oceania e altri territori. Calano invece le esportazioni destinate al Nord America (-1,4%), all'America centro-meridionale (-21,4%) e agli altri paesi africani (-19,7%). Invariato l'export destinato all'Asia orientale (-0,1%).

La Germania resta il principale mercato di sbocco con esportazioni in crescita tendenziale del +1,7%, seguita per valori assoluti dalla Francia (in crescita del +2,8%), dagli USA (+1,1%), dal Regno Unito (-5%) e dalla Spagna (+5,2%).

I contributi più rilevanti alla variazione complessiva dell'export nei primi tre trimestri dell'anno giungono dalla vendita di macchinari nell'Eurozona e in Asia centrale, di alimentari e bevande nel Nord America, di mezzi di trasporto verso Paesi non Euro dell'Unione Europea, di metalli e prodotti in metallo destinati al Nord Africa e all'Eurozona. I contributi più negativi riguardano le vendite di macchinari in America centro-meridionale e di prodotti in metallo nell'intera area americana.

Servizio Studi della Camera di Commercio di Bergamo
su dati di fonte Istat (www.coeweb.istat.it/) 15/12/2016

Import Export per Anno e Territorio Italiano secondo la class. merceologica: Classificazione per attività economica (Ateco 2007)

Periodo riferimento: **III trimestre** 2016 - Milioni di Euro

| TERRITORIO | 2015 I trim | | | 2016 I trim provvisorio | | | var % annua | |
|------------------------------|---------------|---------------|---------------|-------------------------|----------------|---------------|-------------|------------|
| | import | export | saldo E-I | import | export | saldo E-I | import | export |
| 1-Italia Nord-occidentale | 36.401 | 39.261 | 2.860 | 36.081 | 39.784 | 3.703 | -0,9 | 1,3 |
| 103-Lombardia | 27.382 | 26.804 | -578 | 26.932 | 26.811 | -121 | -1,6 | 0,0 |
| 103012-Varese | 1.481 | 2.531 | 1.050 | 1.312 | 2.175 | 862 | -11,4 | -14,1 |
| 103013-Como | 712 | 1.303 | 592 | 667 | 1.285 | 619 | -6,4 | -1,4 |
| 103014-Sondrio | 103 | 152 | 49 | 91 | 147 | 56 | -11,7 | -3,2 |
| 103015-Milano | 14.513 | 8.973 | -5.540 | 14.396 | 9.220 | -5.176 | -0,8 | 2,8 |
| 103016-Bergamo | 1.963 | 3.342 | 1.380 | 1.933 | 3.461 | 1.528 | -1,5 | 3,6 |
| 103017-Brescia | 1.915 | 3.517 | 1.602 | 1.794 | 3.497 | 1.703 | -6,3 | -0,6 |
| 103018-Pavia | 1.799 | 886 | -913 | 1.755 | 783 | -972 | -2,4 | -11,7 |
| 103019-Cremona | 782 | 912 | 131 | 711 | 910 | 199 | -9,0 | -0,3 |
| 103020-Mantova | 964 | 1.423 | 459 | 1.024 | 1.488 | 464 | 6,2 | 4,5 |
| 103097-Lecco | 547 | 1.007 | 461 | 566 | 968 | 402 | 3,5 | -3,9 |
| 103098-Lodi | 1.087 | 621 | -466 | 1.144 | 680 | -463 | 5,2 | 9,5 |
| 103108-Monza e della Brianza | 1.516 | 2.135 | 619 | 1.538 | 2.196 | 658 | 1,4 | 2,9 |
| 2-Italia Nord-orientale | 20.804 | 32.294 | 11.489 | 20.584 | 32.744 | 12.160 | -1,1 | 1,4 |
| 3-Italia Centrale | 14.763 | 16.804 | 2.041 | 15.364 | 16.709 | 1.345 | 4,1 | -0,6 |
| 4-Italia Meridionale | 6.967 | 6.951 | -16 | 6.681 | 7.568 | 888 | -4,1 | 8,9 |
| 5-Italia Insulare | 4.989 | 3.290 | -1.699 | 4.441 | 2.727 | -1.714 | -11,0 | -17,1 |
| 6-Diverse o non specificate | 4.893 | 1.365 | -3.528 | 3.898 | 1.471 | -2.427 | -20,3 | 7,7 |
| ITALIA | 88.817 | 99.965 | 11.148 | 87.050 | 101.004 | 13.954 | -2,0 | 1,0 |

Import Export per Anno e Territorio Italiano secondo la class. merceologica: Classificazione per attività economica (Ateco 2007)

Periodo riferimento: **I-II-III trimestre** 2016 - Milioni di Euro

| TERRITORIO | 2015 I-II-III- trim | | | 2016 I-II-III trim provvisorio | | | var % annua | |
|------------------------------|---------------------|----------------|---------------|--------------------------------|----------------|---------------|-------------|------------|
| | import | export | saldo E-I | import | export | saldo E-I | import | export |
| 1-Italia Nord-occidentale | 115.374 | 122.159 | 6.785 | 113.676 | 121.165 | 7.489 | -1,5 | -0,8 |
| 103-Lombardia | 86.911 | 82.444 | -4.467 | 85.274 | 82.759 | -2.516 | -1,9 | 0,4 |
| 103012-Varese | 4.718 | 7.597 | 2.879 | 4.231 | 7.019 | 2.788 | -10,3 | -7,6 |
| 103013-Como | 2.302 | 4.100 | 1.798 | 2.270 | 4.035 | 1.765 | -1,4 | -1,6 |
| 103014-Sondrio | 321 | 470 | 148 | 302 | 462 | 160 | -6,0 | -1,7 |
| 103015-Milano | 46.237 | 27.364 | -18.873 | 45.922 | 28.345 | -17.577 | -0,7 | 3,6 |
| 103016-Bergamo | 6.135 | 10.531 | 4.396 | 6.195 | 10.710 | 4.514 | 1,0 | 1,7 |
| 103017-Brescia | 6.082 | 10.985 | 4.903 | 5.960 | 10.825 | 4.865 | -2,0 | -1,5 |
| 103018-Pavia | 5.923 | 2.668 | -3.255 | 5.358 | 2.396 | -2.962 | -9,5 | -10,2 |
| 103019-Cremona | 2.496 | 2.726 | 231 | 2.177 | 2.721 | 543 | -12,8 | -0,2 |
| 103020-Mantova | 2.991 | 4.399 | 1.408 | 3.093 | 4.533 | 1.441 | 3,4 | 3,1 |
| 103097-Lecco | 1.827 | 3.037 | 1.210 | 1.824 | 3.045 | 1.221 | -0,2 | 0,3 |
| 103098-Lodi | 3.187 | 1.779 | -1.408 | 3.309 | 1.962 | -1.347 | 3,8 | 10,3 |
| 103108-Monza e della Brianza | 4.692 | 6.789 | 2.097 | 4.632 | 6.705 | 2.073 | -1,3 | -1,2 |
| 2-Italia Nord-orientale | 65.521 | 99.094 | 33.573 | 64.690 | 100.591 | 35.901 | -1,3 | 1,5 |
| 3-Italia Centrale | 45.877 | 49.712 | 3.835 | 47.634 | 50.434 | 2.800 | 3,8 | 1,5 |
| 4-Italia Meridionale | 21.280 | 21.118 | -162 | 20.789 | 23.355 | 2.566 | -2,3 | 10,6 |
| 5-Italia Insulare | 15.347 | 10.234 | -5.113 | 11.541 | 8.059 | -3.482 | -24,8 | -21,3 |
| 6-Diverse o non specificate | 15.125 | 3.884 | -11.241 | 12.149 | 4.160 | -7.989 | -19,7 | 7,1 |
| ITALIA | 278.524 | 306.200 | 27.676 | 270.479 | 307.764 | 37.285 | -2,9 | 0,5 |

Istat

FLUSSI TRIMESTRALI DI IMPORTAZIONI E ESPORTAZIONI (MIL €)

BERGAMO - MONDO

| | Import | Export | Saldo |
|--------|--------|--------|-------|
| 2011 I | 2.198 | 3.009 | 811 |
| II | 2.268 | 3.292 | 1.024 |
| III | 1.972 | 2.999 | 1.028 |
| IV | 2.002 | 3.153 | 1.150 |
| 2012 I | 2.098 | 3.237 | 1.139 |
| II | 2.059 | 3.462 | 1.403 |
| III | 1.809 | 3.152 | 1.343 |
| IV | 1.863 | 3.347 | 1.484 |
| 2013 I | 1.959 | 3.186 | 1.227 |
| II | 1.887 | 3.432 | 1.546 |
| III | 1.818 | 3.157 | 1.339 |
| IV | 1.860 | 3.365 | 1.505 |
| 2014 I | 2.019 | 3.381 | 1.362 |
| II | 2.061 | 3.539 | 1.478 |
| III | 1.940 | 3.316 | 1.376 |
| IV | 1.946 | 3.595 | 1.650 |
| 2015 I | 2.032 | 3.431 | 1.400 |
| II | 2.141 | 3.758 | 1.617 |
| III | 1.963 | 3.342 | 1.380 |
| IV | 1.987 | 3.626 | 1.639 |
| 2016 I | 2.131 | 3.496 | 1.365 |
| II | 2.131 | 3.752 | 1.621 |
| III | 1.933 | 3.461 | 1.528 |

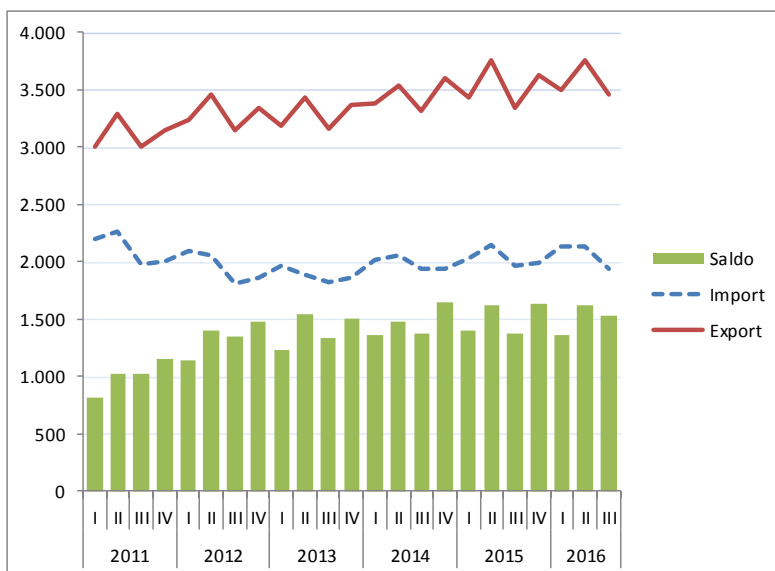

var % tendenziale

| | Import | Export |
|--------|--------|--------|
| 2012 I | -4,5 | 7,6 |
| II | -9,2 | 5,2 |
| III | -8,2 | 5,1 |
| IV | -7,0 | 6,2 |
| 2013 I | -6,6 | -1,6 |
| II | -8,4 | -0,9 |
| III | 0,5 | 0,1 |
| IV | -0,2 | 0,5 |
| 2014 I | 3,1 | 6,1 |
| II | 9,3 | 3,1 |
| III | 6,7 | 5,0 |
| IV | 4,6 | 6,9 |
| 2015 I | 0,6 | 1,5 |
| II | 3,9 | 6,2 |
| III | 1,2 | 0,8 |
| IV | 2,1 | 0,8 |
| 2016 I | 4,9 | 1,9 |
| II | -0,5 | -0,2 |
| III | -1,5 | 3,6 |

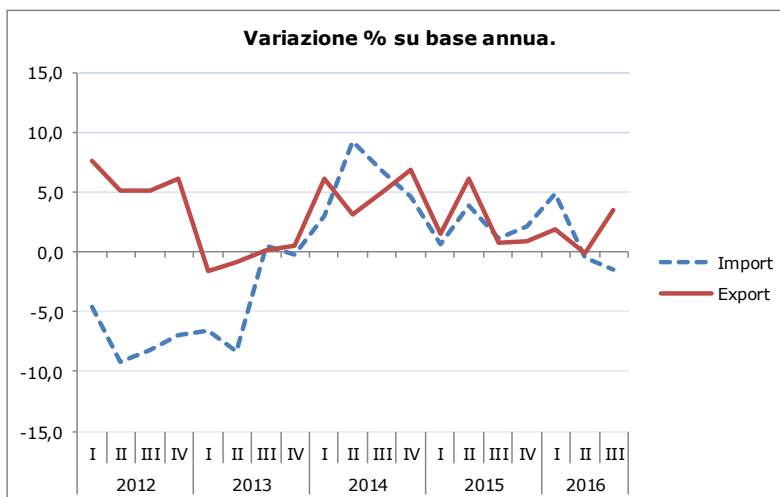

Servizio Studi CCIAA di Bg su dati ISTAT

BERGAMO - UNIONE EUROPEA

| | Import | Export | Saldo |
|--------|--------|--------|-------|
| 2011 I | 1.560 | 1.985 | 425 |
| II | 1.610 | 2.183 | 574 |
| III | 1.373 | 1.943 | 570 |
| IV | 1.476 | 1.996 | 520 |
| 2012 I | 1.525 | 2.120 | 595 |
| II | 1.474 | 2.207 | 733 |
| III | 1.257 | 1.960 | 703 |
| IV | 1.384 | 2.016 | 632 |
| 2013 I | 1.393 | 2.042 | 649 |
| II | 1.354 | 2.121 | 767 |
| III | 1.268 | 1.959 | 691 |
| IV | 1.383 | 2.072 | 689 |
| 2014 I | 1.449 | 2.180 | 731 |
| II | 1.503 | 2.234 | 731 |
| III | 1.359 | 2.061 | 702 |
| IV | 1.417 | 2.187 | 770 |
| 2015 I | 1.392 | 2.219 | 827 |
| II | 1.509 | 2.336 | 826 |
| III | 1.331 | 2.115 | 784 |
| IV | 1.434 | 2.260 | 826 |
| 2016 I | 1.503 | 2.281 | 778 |
| II | 1.551 | 2.386 | 835 |
| III | 1.350 | 2.141 | 791 |

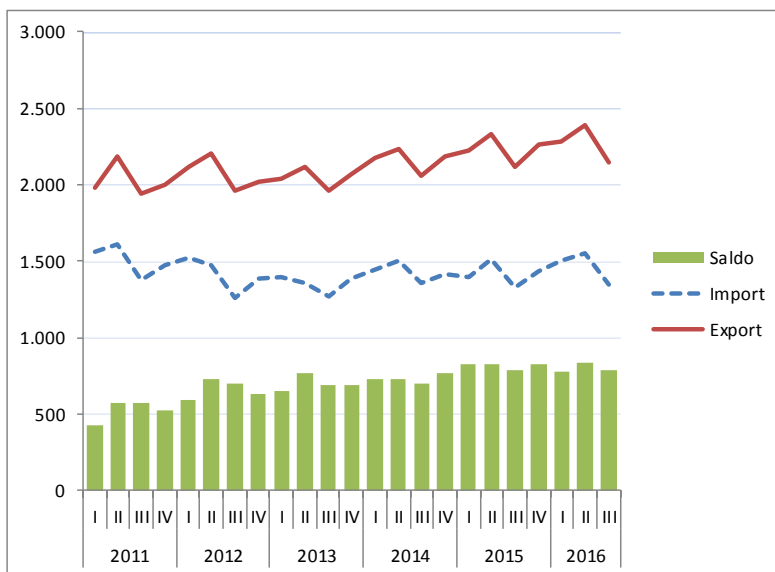

var % tendenziale

| | Import | Export |
|--------|--------|--------|
| 2012 I | -2,2 | 6,8 |
| II | -8,4 | 1,1 |
| III | -8,4 | 0,9 |
| IV | -6,2 | 1,0 |
| 2013 I | -8,7 | -3,7 |
| II | -8,1 | -3,9 |
| III | 0,8 | -0,1 |
| IV | 0,0 | 2,8 |
| 2014 I | 4,0 | 6,7 |
| II | 11,0 | 5,3 |
| III | 7,2 | 5,2 |
| IV | 2,5 | 5,6 |
| 2015 I | -3,9 | 1,8 |
| II | 0,4 | 4,6 |
| III | -2,0 | 2,6 |
| IV | 1,2 | 3,3 |
| 2016 I | 8,0 | 2,8 |
| II | 2,7 | 2,1 |
| III | 1,4 | 1,3 |

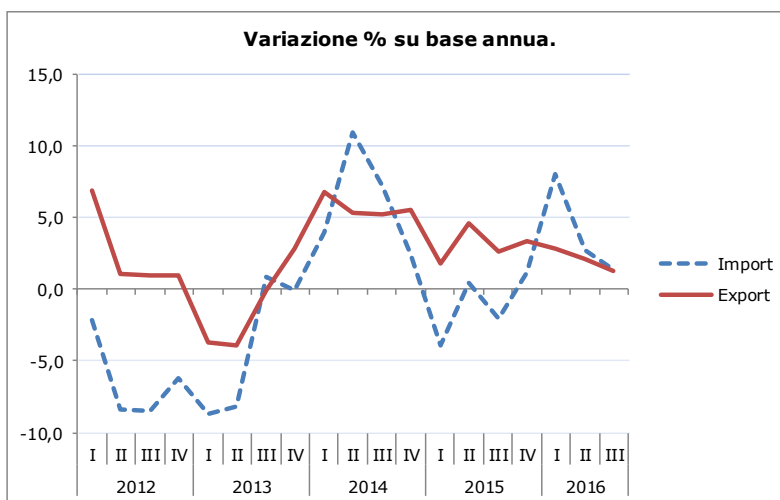

Servizio Studi CCIAA di Bg su dati ISTAT

BERGAMO - PAESI EXTRA UNIONE EUROPEA

| | Import | Export | Saldo |
|--------|--------|--------|-------|
| 2011 I | 638 | 1.024 | 386 |
| II | 658 | 1.109 | 451 |
| III | 599 | 1.057 | 458 |
| IV | 526 | 1.156 | 630 |
| 2012 I | 573 | 1.116 | 544 |
| II | 585 | 1.255 | 670 |
| III | 552 | 1.192 | 640 |
| IV | 479 | 1.331 | 852 |
| 2013 I | 566 | 1.143 | 578 |
| II | 532 | 1.311 | 779 |
| III | 550 | 1.198 | 648 |
| IV | 476 | 1.292 | 816 |
| 2014 I | 570 | 1.201 | 631 |
| II | 558 | 1.305 | 747 |
| III | 581 | 1.255 | 674 |
| IV | 529 | 1.408 | 880 |
| 2015 I | 640 | 1.212 | 572 |
| II | 632 | 1.422 | 790 |
| III | 632 | 1.227 | 596 |
| IV | 553 | 1.366 | 813 |
| 2016 I | 628 | 1.215 | 587 |
| II | 580 | 1.366 | 786 |
| III | 584 | 1.320 | 736 |

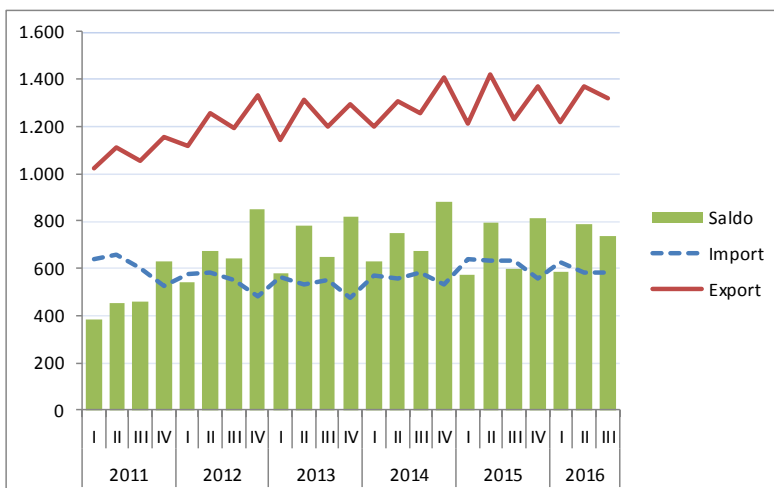

var % tendenziale

| | Import | Export |
|--------|--------|--------|
| 2012 I | -10,3 | 9,0 |
| II | -11,2 | 13,2 |
| III | -7,8 | 12,8 |
| IV | -9,0 | 15,1 |
| 2013 I | -1,2 | 2,4 |
| II | -9,0 | 4,5 |
| III | -0,4 | 0,5 |
| IV | -0,5 | -2,9 |
| 2014 I | 0,9 | 5,0 |
| II | 4,9 | -0,4 |
| III | 5,7 | 4,8 |
| IV | 11,0 | 9,0 |
| 2015 I | 12,2 | 0,9 |
| II | 13,1 | 8,9 |
| III | 8,7 | -2,2 |
| IV | 4,7 | -3,0 |
| 2016 I | -1,8 | 0,3 |
| II | -8,2 | -3,9 |
| III | -7,6 | 7,5 |

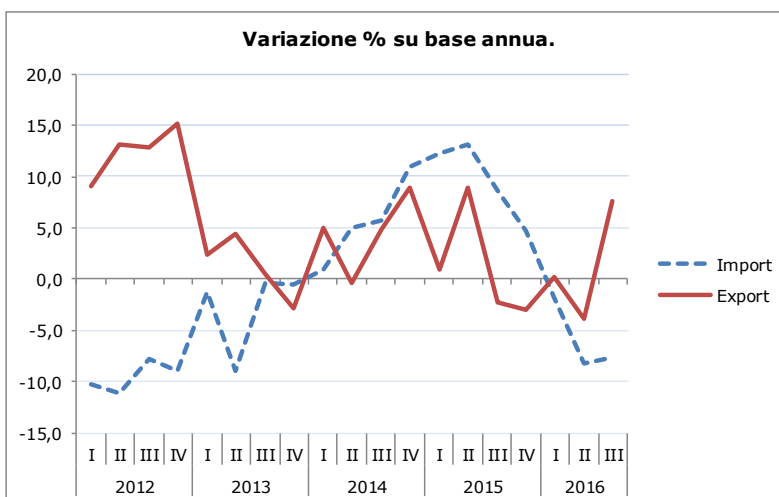

Servizio Studi CCIAA di Bg su dati ISTAT

VALORI CUMULATI PRIMI TRE TRIMESTRI DI IMPORTAZIONI E ESPORTAZIONI (MIL €) BERGAMO.

INTERSCAMBIO COMMERCIALE CON L'ESTERO DELLA PROVINCIA DI BERGAMO.

Primi tre trimestri 2015 e 2016. Valori in MILIONI di euro

| CODICI | DESCRIZIONE DIV | 2015 (1-2-3 trim) | | 2016 (1-2-3 trim) | | var % annua | |
|---------------------------|--|-------------------|---------------|-------------------|---------------|-------------|------------|
| | | Import | Export | Import | Export | Import | Export |
| AA01 | Prodotti agricoli, animali e della caccia | 143 | 63 | 131 | 64 | -8,0 | 1,4 |
| AA03 | Prodotti della pesca e dell'acquacoltura | 11 | 1 | 13 | 1 | ... | ... |
| BB07 | Minerali metalliferi | 16 | 23 | 7 | 20 | -59,2 | -10,4 |
| BB08 | Altri minerali da cave e miniere | 50 | 21 | 38 | 21 | -24,8 | 2,0 |
| CA10 | Prodotti alimentari | 223 | 251 | 235 | 262 | 5,3 | 4,7 |
| CA11 | Bevande | 42 | 220 | 39 | 259 | -7,3 | 17,9 |
| CB13 | Prodotti tessili | 304 | 451 | 324 | 471 | 6,6 | 4,6 |
| CB14 | Articoli di abbigliamento (anche in pelle e in pelliccia) | 225 | 165 | 232 | 171 | 3,4 | 3,5 |
| CB15 | Articoli in pelle (escluso abbigliamento) e simili | 67 | 67 | 62 | 79 | -8,3 | 18,0 |
| CC16 | Legno e prodotti in legno e sughero (esclusi i mobili); articoli in paglia e mater | 77 | 27 | 81 | 32 | 6,1 | 20,2 |
| CC17 | Carta e prodotti di carta | 144 | 198 | 147 | 191 | 2,2 | -3,4 |
| CE20 | Prodotti chimici | 1.751 | 1.602 | 1.694 | 1.607 | -3,2 | 0,3 |
| CF21 | Prodotti farmaceutici di base e preparati farmaceutici | 86 | 60 | 75 | 60 | -12,6 | -1,0 |
| CG22 | Articoli in gomma e materie plastiche | 214 | 824 | 227 | 849 | 6,1 | 3,0 |
| CG23 | Altri prodotti della lavorazione di minerali non metalliferi | 91 | 118 | 94 | 117 | 3,7 | -0,5 |
| CH24 | Prodotti della metallurgia | 536 | 750 | 481 | 670 | -10,3 | -10,7 |
| CH25 | Prodotti in metallo, esclusi macchinari e attrezzature | 206 | 641 | 216 | 666 | 5,1 | 4,0 |
| CI26 | Computer e prodotti di elettronica e ottica; apparecchi elettromedicali, appare | 232 | 207 | 253 | 219 | 8,8 | 5,8 |
| CJ27 | Apparecchiature elettriche e apparecchiature per uso domestico non elettriche | 344 | 721 | 342 | 705 | -0,4 | -2,2 |
| CK28 | Macchinari e apparecchiature nca | 665 | 2.735 | 683 | 2.817 | 2,7 | 3,0 |
| CL29 | Autoveicoli, rimorchi e semirimorchi | 329 | 714 | 496 | 749 | 51,0 | 5,0 |
| CL30 | Altri mezzi di trasporto | 81 | 211 | 74 | 215 | -8,1 | 1,8 |
| CM31 | Mobili | 16 | 124 | 17 | 129 | 6,8 | 3,6 |
| CM32 | Prodotti delle altre industrie manifatturiere | 104 | 180 | 105 | 188 | 1,2 | 4,6 |
| EE38 | Prodotti delle attività di raccolta, trattamento e smaltimento dei rifiuti; prodotti | 140 | 58 | 101 | 42 | -28,0 | -26,6 |
| JA58 | Prodotti delle attività editoriali | 6 | 93 | 5 | 97 | ... | ... |
| JA59 | Prodotti delle attività di produzione cinematografica, video e programmi televis | 8 | 0 | 5 | 0 | ... | ... |
| MC74 | Prodotti delle altre attività professionali, scientifiche e tecniche | 0 | 1 | 0 | 1 | ... | ... |
| RR90 | Prodotti delle attività creative, artistiche e d'intrattenimento | 1 | 0 | 1 | 1 | ... | ... |
| VV89 | Merci dichiarate come provviste di bordo, merci nazionali di ritorno e respinte, | 3 | 5 | 2 | 2 | ... | ... |
| Totale complessivo | | 6.135 | 10.531 | 6.195 | 10.710 | 1,0 | 1,7 |

Servizio Studi CCIAA di Bg su dati ISTAT

INTERSCAMBIO COMMERCIALE CON L'UNIONE EUROPEA DELLA PROVINCIA DI BERGAMO.

Primi tre trimestri 2015 e 2016. Valori in MILIONI di euro

| CODICI | DESCRIZIONE DIV | 2015 (1-2-3 trim) | | 2016 (1-2-3 trim) | | var % annua | |
|---------------------------|--|-------------------|--------------|-------------------|--------------|-------------|------------|
| | | Import | Export | Import | Export | Import | Export |
| AA01 | Prodotti agricoli, animali e della caccia | 108 | 59 | 106 | 57 | -2,3 | -2,9 |
| AA03 | Prodotti della pesca e dell'acquacoltura | 10 | 0 | 11 | 0 | ... | ... |
| BB07 | Minerali metalliferi | 12 | 22 | 6 | 20 | -53,5 | -6,3 |
| BB08 | Altri minerali da cave e miniere | 8 | 12 | 9 | 13 | 22,3 | 4,8 |
| CA10 | Prodotti alimentari | 198 | 175 | 205 | 193 | 3,7 | 10,3 |
| CA11 | Bevande | 41 | 114 | 38 | 108 | -7,1 | -5,1 |
| CB13 | Prodotti tessili | 101 | 296 | 101 | 308 | -0,8 | 4,0 |
| CB14 | Articoli di abbigliamento (anche in pelle e in pelliccia) | 64 | 90 | 73 | 91 | 14,4 | 1,5 |
| CB15 | Articoli in pelle (escluso abbigliamento) e simili | 25 | 36 | 24 | 39 | -4,6 | 7,5 |
| CC16 | Legno e prodotti in legno e sughero (esclusi i mobili); articoli in paglia e mater | 45 | 14 | 50 | 14 | 9,6 | 6,2 |
| CC17 | Carta e prodotti di carta | 123 | 139 | 125 | 141 | 2,0 | 1,4 |
| CE20 | Prodotti chimici | 1.381 | 1.219 | 1.345 | 1.214 | -2,6 | -0,3 |
| CF21 | Prodotti farmaceutici di base e preparati farmaceutici | 46 | 30 | 37 | 39 | -19,2 | 28,9 |
| CG22 | Articoli in gomma e materie plastiche | 143 | 657 | 147 | 684 | 3,2 | 4,2 |
| CG23 | Altri prodotti della lavorazione di minerali non metalliferi | 65 | 54 | 69 | 56 | 6,3 | 2,8 |
| CH24 | Prodotti della metallurgia | 380 | 298 | 356 | 289 | -6,3 | -3,3 |
| CH25 | Prodotti in metallo, esclusi macchinari e attrezzature | 153 | 459 | 163 | 479 | 7,0 | 4,2 |
| CI26 | Computer e prodotti di elettronica e ottica; apparecchi elettromedicali, appare | 178 | 110 | 195 | 115 | 9,2 | 4,8 |
| CJ27 | Apparecchiature elettriche e apparecchiature per uso domestico non elettriche | 237 | 510 | 243 | 493 | 2,8 | -3,4 |
| CK28 | Macchinari e apparecchiature nca | 456 | 1.341 | 494 | 1.390 | 8,3 | 3,7 |
| CL29 | Autoveicoli, rimorchi e semirimorchi | 273 | 547 | 437 | 582 | 60,4 | 6,3 |
| CL30 | Altri mezzi di trasporto | 28 | 149 | 28 | 145 | -3,1 | -2,8 |
| CM31 | Mobili | 7 | 92 | 7 | 97 | 2,2 | 5,4 |
| CM32 | Prodotti delle altre industrie manifatturiere | 53 | 131 | 52 | 130 | -1,4 | -0,7 |
| EE38 | Prodotti delle attività di raccolta, trattamento e smaltimento dei rifiuti; prodotti | 75 | 21 | 63 | 14 | -15,8 | -33,0 |
| JA58 | Prodotti delle attività editoriali | 6 | 89 | 4 | 94 | ... | ... |
| JA59 | Prodotti delle attività di produzione cinematografica, video e programmi televis | 8 | 0 | 5 | 0 | ... | ... |
| MC74 | Prodotti delle altre attività professionali, scientifiche e tecniche | 0 | 1 | 0 | 1 | ... | ... |
| RR90 | Prodotti delle attività creative, artistiche e d'intrattenimento | 0 | 0 | 0 | 0 | ... | ... |
| VV89 | Merci dichiarate come provviste di bordo, merci nazionali di ritorno e respinte, | 0 | 4 | 0 | 0 | ... | ... |
| Totale complessivo | | 4.232 | 6.670 | 4.403 | 6.808 | 4,1 | 2,1 |

Servizio Studi CCIAA di Bg su dati ISTAT

INTERSCAMBIO COMMERCIALE CON PAESI EXTRA UNIONE EUROPEA DELLA PROVINCIA DI BERGAMO.
Primi tre trimestri 2015 e 2016. Valori in MILIONI di euro

| CODICI | DESCRIZIONE DIV | 2015 (1-2-3 trim) | | 2016 (1-2-3 trim) | | var % annua | |
|---------------------------|--|-------------------|--------|-------------------|--------|-------------|--------|
| | | Import | Export | Import | Export | Import | Export |
| AA01 | Prodotti agricoli, animali e della caccia | 34 | 4 | 25 | 6 | -26,1 | 69,3 |
| AA03 | Prodotti della pesca e dell'acquacoltura | 1 | 1 | 1 | 1 | ... | ... |
| BB08 | Altri minerali da cave e miniere | 42 | 8 | 28 | 8 | -33,4 | -2,1 |
| CA10 | Prodotti alimentari | 25 | 76 | 29 | 70 | 18,1 | -8,1 |
| CA11 | Bevande | 0 | 106 | 0 | 151 | -34,4 | 42,7 |
| CB13 | Prodotti tessili | 202 | 154 | 223 | 163 | 10,3 | 5,7 |
| CB14 | Articoli di abbigliamento (anche in pelle e in pelliccia) | 160 | 76 | 159 | 80 | -1,1 | 5,8 |
| CB15 | Articoli in pelle (escluso abbigliamento) e simili | 42 | 31 | 38 | 40 | -10,5 | 29,9 |
| CC16 | Legno e prodotti in legno e sughero (esclusi i mobili); articoli in paglia e mater | 31 | 13 | 32 | 18 | 1,2 | 34,8 |
| CC17 | Carta e prodotti di carta | 21 | 59 | 21 | 50 | 2,9 | -14,8 |
| CD19 | Coke e prodotti derivanti dalla raffinazione del petrolio | 14 | 0 | 6 | 0 | ... | ... |
| CE20 | Prodotti chimici | 370 | 384 | 349 | 393 | -5,7 | 2,4 |
| CF21 | Prodotti farmaceutici di base e preparati farmaceutici | 40 | 30 | 38 | 21 | -5,0 | -30,7 |
| CG22 | Articoli in gomma e materie plastiche | 71 | 168 | 80 | 165 | 11,9 | -1,5 |
| CG23 | Altri prodotti della lavorazione di minerali non metalliferi | 26 | 64 | 25 | 62 | -2,7 | -3,4 |
| CH24 | Prodotti della metallurgia | 156 | 452 | 125 | 381 | -20,0 | -15,7 |
| CH25 | Prodotti in metallo, esclusi macchinari e attrezzature | 53 | 181 | 53 | 187 | -0,3 | 3,4 |
| CI26 | Computer e prodotti di elettronica e ottica; apparecchi elettromedicali, apparei | 54 | 97 | 58 | 103 | 7,4 | 6,9 |
| CJ27 | Apparecchiature elettriche e apparecchiature per uso domestico non elettriche | 107 | 211 | 99 | 213 | -7,5 | 0,8 |
| CK28 | Macchinari e apparecchiature nca | 209 | 1.394 | 190 | 1.427 | -9,4 | 2,3 |
| CL29 | Autoveicoli, rimorchi e semirimorchi | 56 | 166 | 59 | 167 | 5,2 | 0,5 |
| CL30 | Altri mezzi di trasporto | 52 | 62 | 47 | 70 | -10,8 | 12,8 |
| CM31 | Mobili | 10 | 32 | 10 | 32 | 9,9 | -1,6 |
| CM32 | Prodotti delle altre industrie manifatturiere | 51 | 49 | 53 | 58 | 4,0 | 18,9 |
| EE38 | Prodotti delle attività di raccolta, trattamento e smaltimento dei rifiuti; prodotti | 65 | 36 | 37 | 28 | -42,2 | -22,8 |
| JA58 | Prodotti delle attività editoriali | 0 | 5 | 1 | 3 | ... | ... |
| JA59 | Prodotti delle attività di produzione cinematografica, video e programmi televis | 0 | 0 | 0 | 0 | ... | ... |
| MC74 | Prodotti delle altre attività professionali, scientifiche e tecniche | 0 | 0 | 0 | 0 | ... | ... |
| RR90 | Prodotti delle attività creative, artistiche e d'intrattenimento | 1 | 0 | 0 | 1 | ... | ... |
| RR91 | Prodotti delle attività di biblioteche, archivi, musei e di altre attività culturali | 0 | 0 | 0 | 0 | ... | ... |
| VV89 | Merci dichiarate come provviste di bordo, merci nazionali di ritorno e respinte, | 2 | 1 | 2 | 2 | ... | ... |
| Totale complessivo | | 1.903 | 3.861 | 1.792 | 3.901 | -5,8 | 1,0 |

Servizio Studi CCIAA di Bg su dati ISTAT

INTERSCAMBIO COMMERCIALE CON L'ESTERO DELLA PROVINCIA DI BERGAMO.
Primi tre trimestri 2015 e 2016. Valori in MILIONI di euro

Aree geografiche

| AREE | 2015 (1-2-3 trim) | | 2016 (1-2-3 trim) | | var % annua | |
|---------------------------|-------------------|--------|-------------------|--------|-------------|--------|
| | Import | Export | Import | Export | Import | Export |
| 01 UME | 3.354 | 4.892 | 3.421 | 5.003 | 2,0 | 2,3 |
| 02 altri UE | 878 | 1.778 | 982 | 1.805 | 11,9 | 1,5 |
| 03 EU nonUE | 341 | 807 | 323 | 847 | -5,4 | 5,0 |
| 04 AFRICA sett | 74 | 219 | 64 | 271 | -14,3 | 23,7 |
| 05 AFRICA altri | 45 | 135 | 31 | 109 | -30,7 | -19,7 |
| 06 AMERICA sett | 97 | 832 | 90 | 820 | -8,0 | -1,4 |
| 07 AMERICA lat | 91 | 401 | 80 | 315 | -12,3 | -21,4 |
| 08 MEDIO ORIENTE | 152 | 470 | 122 | 488 | -19,4 | 3,8 |
| 09 ASIA centrale | 204 | 184 | 211 | 233 | 3,2 | 26,2 |
| 10 ASIA orientale | 883 | 724 | 856 | 724 | -3,1 | -0,1 |
| 11 OCEANIA e altro | 16 | 89 | 16 | 95 | 4,6 | 6,7 |
| Totale complessivo | 6.135 | 10.531 | 6.195 | 10.710 | 1,0 | 1,7 |

| PAESI CON EXP>50MIL | 2015 (1-2-3 trim) | | 2016 (1-2-3 trim) | | var % annua | |
|------------------------------|-------------------|--------|-------------------|--------|-------------|--------|
| | Import | Export | Import | Export | Import | Export |
| MONDO | 6.135 | 10.531 | 6.195 | 10.710 | 1,0 | 1,7 |
| Germania | 1.339 | 1.800 | 1.328 | 1.850 | -0,8 | 2,8 |
| Francia | 541 | 1.172 | 633 | 1.176 | 17,0 | 0,3 |
| Stati Uniti | 87 | 743 | 82 | 752 | -5,4 | 1,1 |
| Regno Unito | 126 | 601 | 146 | 570 | 16,6 | -5,0 |
| Spagna | 242 | 538 | 253 | 566 | 4,7 | 5,2 |
| Paesi Bassi | 417 | 333 | 406 | 359 | -2,5 | 7,7 |
| Polonia | 120 | 327 | 145 | 321 | 21,2 | -2,0 |
| Svizzera | 145 | 308 | 123 | 305 | -15,4 | -0,8 |
| Cina | 620 | 271 | 596 | 286 | -3,8 | 5,7 |
| Turchia | 111 | 212 | 104 | 265 | -6,0 | 24,8 |
| Austria | 167 | 265 | 164 | 263 | -1,8 | -0,9 |
| Repubblica ceca | 128 | 226 | 117 | 243 | -9,0 | 7,4 |
| Belgio | 352 | 234 | 339 | 228 | -3,7 | -2,4 |
| Romania | 151 | 187 | 161 | 193 | 6,6 | 3,1 |
| Svezia | 179 | 125 | 238 | 136 | 33,0 | 9,0 |
| Ungheria | 86 | 110 | 88 | 121 | 2,2 | 9,4 |
| Russia | 26 | 145 | 27 | 118 | 1,5 | -18,2 |
| Portogallo | 35 | 114 | 33 | 116 | -5,1 | 2,1 |
| India | 124 | 101 | 120 | 115 | -3,1 | 14,2 |
| Arabia Saudita | 79 | 122 | 39 | 107 | -50,9 | -12,3 |
| Messico | 19 | 114 | 29 | 104 | 53,0 | -8,7 |
| Emirati Arabi Uniti | 11 | 92 | 11 | 101 | -1,7 | 9,6 |
| Egitto | 51 | 53 | 45 | 101 | -12,8 | 90,2 |
| Danimarca | 33 | 92 | 32 | 94 | -4,5 | 2,3 |
| Giappone | 85 | 93 | 76 | 94 | -10,9 | 1,0 |
| Slovacchia | 50 | 104 | 54 | 90 | 6,9 | -14,2 |
| Corea del Sud | 59 | 101 | 67 | 85 | 12,8 | -15,5 |
| Slovenia | 47 | 75 | 49 | 83 | 3,2 | 9,6 |
| Bulgaria | 41 | 66 | 38 | 80 | -8,3 | 22,5 |
| Australia | 4 | 77 | 3 | 79 | -14,9 | 2,4 |
| Hong Kong | 2 | 74 | 2 | 76 | 3,7 | 3,9 |
| Brasile | 35 | 135 | 27 | 76 | -21,9 | -43,7 |
| Algeria | 2 | 63 | 0 | 73 | -97,6 | 16,0 |
| Grecia | 34 | 68 | 29 | 72 | -15,2 | 5,3 |
| Norvegia | 1 | 58 | 1 | 70 | -30,6 | 19,8 |
| Israele | 51 | 66 | 57 | 69 | 11,2 | 4,8 |
| Canada | 10 | 88 | 7 | 69 | -29,6 | -22,3 |
| Repubblica islamica dell'Ira | 1 | 51 | 5 | 58 | 658,0 | 12,6 |
| Irlanda | 25 | 33 | 20 | 53 | -20,5 | 62,9 |
| Tunisia | 16 | 53 | 14 | 53 | -8,7 | -1,1 |
| Finlandia | 55 | 55 | 60 | 52 | 8,7 | -5,5 |
| Kuwait | 0 | 16 | 0 | 51 | -31,0 | 226,0 |

Principali contributi (positivi/negativi) alla variazione complessiva su base annua dell'export di Bergamo nei primi tre trimestri del 2016 (+ 1,7 %) per prodotto e mercato.

| SOTTOSEZIONE MERCEOLOGICA | AREE DESTINAZIONE EXPORT | contributo alla var % totale dell'export |
|--|--------------------------|--|
| CK Macchinari ed apparecchi n.c.a. | 01 UME | 0,58 |
| CK Macchinari ed apparecchi n.c.a. | 09 ASIA centrale | 0,44 |
| CA Prodotti alimentari, bevande e tabacco | 06 AMERICA sett | 0,34 |
| CL Mezzi di trasporto | 02 altri UE | 0,27 |
| CH Metalli di base e prodotti in metallo, esclusi macchine e impianti | 04 AFRICA sett | 0,27 |
| CH Metalli di base e prodotti in metallo, esclusi macchine e impianti | 01 UME | 0,22 |
| CK Macchinari ed apparecchi n.c.a. | 04 AFRICA sett | 0,21 |
| CE Sostanze e prodotti chimici | 06 AMERICA sett | 0,20 |
| CG Articoli in gomma e materie plastiche, altri prod. minerali non metalliferi | 01 UME | 0,17 |
| CK Macchinari ed apparecchi n.c.a. | 10 ASIA orientale | 0,16 |
| CE Sostanze e prodotti chimici | 03 EU nonUE | 0,15 |
| CH Metalli di base e prodotti in metallo, esclusi macchine e impianti | 08 MEDIO ORIENTE | 0,15 |
| CH Metalli di base e prodotti in metallo, esclusi macchine e impianti | 03 EU nonUE | 0,14 |
| CA Prodotti alimentari, bevande e tabacco | 01 UME | 0,13 |
| CK Macchinari ed apparecchi n.c.a. | 03 EU nonUE | 0,13 |
| CB Prodotti tessili, abbigliamento, pelli e accessori | 10 ASIA orientale | 0,12 |
| CL Mezzi di trasporto | 03 EU nonUE | 0,11 |
| CG Articoli in gomma e materie plastiche, altri prod. minerali non metalliferi | 02 altri UE | 0,11 |
| CK Macchinari ed apparecchi n.c.a. | 08 MEDIO ORIENTE | 0,11 |
| CB Prodotti tessili, abbigliamento, pelli e accessori | 02 altri UE | 0,09 |
| CL Mezzi di trasporto | 07 AMERICA lat | 0,09 |
| CL Mezzi di trasporto | 09 ASIA centrale | 0,08 |
| CJ Apparecchi elettrici | 04 AFRICA sett | 0,08 |
| CF Articoli farmaceutici, chimico-medicinali e botanici | 01 UME | 0,08 |
| CI Computer, apparecchi elettronici e ottici | 01 UME | 0,07 |
| CI Computer, apparecchi elettronici e ottici | 10 ASIA orientale | 0,07 |
| CI Computer, apparecchi elettronici e ottici | 06 AMERICA sett | 0,07 |
| CB Prodotti tessili, abbigliamento, pelli e accessori | 01 UME | 0,06 |
| CJ Apparecchi elettrici | 08 MEDIO ORIENTE | 0,06 |
| (.....) | | (.....) |
| CE Sostanze e prodotti chimici | 04 AFRICA sett | -0,06 |
| CE Sostanze e prodotti chimici | 08 MEDIO ORIENTE | -0,06 |
| CL Mezzi di trasporto | 08 MEDIO ORIENTE | -0,06 |
| EE Prodotti delle attività di trattamento dei rifiuti e risanamento | 10 ASIA orientale | -0,06 |
| CK Macchinari ed apparecchi n.c.a. | 06 AMERICA sett | -0,06 |
| CH Metalli di base e prodotti in metallo, esclusi macchine e impianti | 09 ASIA centrale | -0,07 |
| CK Macchinari ed apparecchi n.c.a. | 02 altri UE | -0,11 |
| CH Metalli di base e prodotti in metallo, esclusi macchine e impianti | 02 altri UE | -0,13 |
| CJ Apparecchi elettrici | 03 EU nonUE | -0,13 |
| CE Sostanze e prodotti chimici | 10 ASIA orientale | -0,14 |
| CH Metalli di base e prodotti in metallo, esclusi macchine e impianti | 05 AFRICA altri | -0,17 |
| CL Mezzi di trasporto | 06 AMERICA sett | -0,19 |
| CH Metalli di base e prodotti in metallo, esclusi macchine e impianti | 10 ASIA orientale | -0,21 |
| CJ Apparecchi elettrici | 01 UME | -0,21 |
| CH Metalli di base e prodotti in metallo, esclusi macchine e impianti | 07 AMERICA lat | -0,24 |
| CH Metalli di base e prodotti in metallo, esclusi macchine e impianti | 06 AMERICA sett | -0,49 |
| CK Macchinari ed apparecchi n.c.a. | 07 AMERICA lat | -0,65 |

Servizio Studi CCIAA di Bg su dati ISTAT